



CARTA DI CIRCOLAZIONE

Permiso de circulación. Osvědčení o registraci. Registreringsattest. Zulassungsbescheinigung. Registrerimistumistus. Αδεία κυκλοφορίας. Πιστοποιητικό Εγγραφής. Registration certificate. Certificat d'immatriculation. Reģistrācijas apliecība. Registrācijas liudzījums. Forgalmi engedély. Certifikat ta' Registrazzjoni. Kentekenbewijs. Dowód Rejestracyjny. Certificado de matricula. Osvědčenie o evidencii. Prometno dovoljenje. Reķisterõintõidistus. Registreringsbeviset. Prometna dozvola.

N° [redacted] (A) [redacted]

(B) 17.11.2008

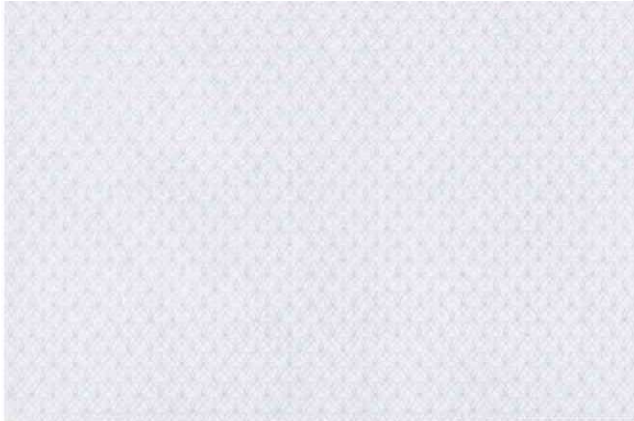

N [redacted] (A) [redacted] 2

(D.1) IVECO MAGIRUS A410T/E4 TREXXA
CVX41

(D.2)

(D.3)

(E) AN01014815AN

(F.1)

(F.2) 32000 (F.3) (G)

(I) 13.12.2019

(J) N3

(J.1) AUTOCARRO PER TRASPORTO DI COSE
-USO DI TERZI

(J.2) RC (CASSONE RIBALTABILE
POSTERIORE)

(K) LHN6178EST001K

(L) 4 (N.1) (N.2)

(N.3) (N.4) (N.5)

(O.1) 12000 (O.2)

(P.1)12882,00 (P.2)332,00 (P.3)GASOL

(P.5) F3BE3681C

(Q) (S.1) 3 (S.2)

(U.1) 88 (U.2) 1425

(V.1) (V.2)

(V.3) 1,5600 (V.5) 0,014000

(V.6) 0,60 (V.7)

(V.9) 2006/51/CE

IMPOSTA
DI BOLLO
ASSOLTA
IN MODO
VIRTUALE

N° [redacted] (A) [redacted] 3

MARCA OPERATIVA DUPLICATO 01/AN/483111
GIA' TARGA DM340FD
LUNGHEZZA 8,500 M LARGHEZZA 2,550 M
PORTATA 17400 KG
PNEUMATICI:
13R22,5(156/150G)S.S.D.D.
REVISIONE EFFETTUATA CON ESITO
REGOLARE.
DATA 30.11.2018 (AN0001BNM7T)
IL VEICOLO NON E' AUTORIZZATO AL
TRAINO AI FINI AMMINISTRATIVI
VEICOLO CLASSIFICATO "MEZZO D'OPERA"
AI SENSI ART.10 CDS CON MASSA COMPL.
KG 40000 PREVIA AUTOR. ART. 10 CDS.
11AN010148 DEL 23.7.2015: RIPUNZON.
TELAIO A SEGUITO DI FURTO COME DA
DENUNCIA DEL 19.5.2015 E SUCCESSIVO
RITROVAMENTO E RESTITUZIONE COME DA
VERBALE N.048609 DEL 9.6.2015 DELLA
P.G. DI SAVONA PRIVO DI TARGHE.
TELAIO PREC. WJM4CTS40C211115.
RIPUNZONATURA SUL LOGHERONE ANT. DX
VICINO ALLA RUOTA PRIMO ASSE.
01AN483110 DEL 13.12.2019: DUPLICATO
PER CAMBIO USO DA PROPRIO A TERZI.
M.O. N. 01AN488769 DEL 08.05.2015
RISPETTA LA DIRETTIVA 2006/51/CE
RIF. 2005/55/CE RIGA B2 (EURO 5)
SOSP.ASSE/I MOTORE/I-MECCANICA
MASSE MAX AMMESSE -

AG. 1229

N° [redacted] (A) [redacted] 4

ASSE 1-KG. 08000 ; ASSE 2-KG. 08000
ASSE 3-KG. 09500 ; ASSE 4-KG. 09500
VEICOLO CLASSIFICABILE MEZZO D'OPERA
AI SENSI DELL'ARTICOLO 10 DEL REGOLA
MENTO DEL CDS ALLE SEGUENTI MASSE
MAX: COMPLESSIVA=40000 KG;
ASSI=8000+8000+13000+13000 KG.
OPP. PNEUMATICI 12.00R20(156/149G)
OPP. 315/80R22,5(156/150G) OPP.
385/65R22,5(158G) SU ASSI ANTERIORI
315/80R22,5(150G) SU ASSI POSTERIORI
315/80R22,5(150G) SU ASSI POSTERIORI
MUNITO DI GANCIO ORLANDI CAT V TIPO
LUPO T45 DGM51780G5 OPP. ORLANDI CAT
V TIPO EH501 E3*94/20*0393*00 OPPURE
ORLANDI CAT V TIPO EH4512 E3*94/20*
1550*00.
CON SEZIONE RIMORCHIO
OMOLOGAZIONE VEICOLO BASE NAN6228CX

SIGNIFICATO DEI CODICI COMUNITARI ARMONIZZATI

- (A) Numero di immatricolazione
 (B) Data della prima immatricolazione del veicolo
 (C) Dati nominativi
 (C.1) intestatario della carta di circolazione:
 (C.1.1) cognome o ragione sociale
 (C.1.2) nome/i o iniziali/i (se del caso)
 (C.1.3) indirizzo nello Stato membro di immatricolazione alla data di rilascio del documento
 (C.2) proprietario del veicolo
 (C.2.1) cognome o ragione sociale
 (C.2.2) nome/i o iniziali/i (se del caso)
 (C.2.3) indirizzo nello Stato membro di immatricolazione alla data di rilascio del documento
 (C.3) persona fisica o giuridica che può disporre del veicolo ad un titolo legale diverso da quello di proprietario
 (C.3.1) cognome o ragione sociale
 (C.3.2) nome/i o iniziali/i (se del caso)
 (C.3.3) indirizzo nello Stato membro di immatricolazione alla data di rilascio del documento
 (C.5), (C.6), (C.7) Se un cambiamento dei dati nominativi di cui ai codici C.1, C.2 e/o C.3 non dà luogo al rilascio di una nuova carta di circolazione, i nuovi dati nominativi corrispondenti a detti punti possono essere inseriti ai codici C.5, C.6 e C.7; essi sono in tal caso strutturali conformemente alle diciture di cui ai codici C.1, C.2 e C.3.
 (D) Veicolo:
 (D.1) marca
 (D.2) tipo
 - variante (se disponibile)
 - versione (se disponibile)
 (D.3) denominazione/i commerciale/i
 (E) numero di identificazione del veicolo
 (F) massa:
 (F.1) massa massima a carico tecnicamente ammissibile, ad eccezione dei motocicli (kg)
 (F.2) massa massima a carico ammissibile del veicolo in servizio nello Stato membro di immatricolazione (kg)
 (F.3) massa massima a carico ammissibile dell'insieme in servizio nello Stato membro di immatricolazione (kg)
 (G) massa del veicolo in servizio carrozzato e munito del dispositivo di attacco per i veicoli trattori di categoria diversa dalla M1 (kg)
 (H) durata di validità, se non è illimitata
 (I) data di immatricolazione alla quale si riferisce la carta di circolazione
 (J) categoria del veicolo
 (J.1) destinazione ed uso
 (J.2) carrozzeria
 (K) numero di omologazione del tipo (se disponibile)
 (L) numero di assi
 (M) interasse (mm)
 (N) per i veicoli con massa totale superiore a 3.500 kg, ripartizione tra gli assi della massa massima a carico tecnicamente ammissibile:
 (N.1) asse 1 (kg)
 (N.2) asse 2 (kg), se del caso
 (N.3) asse 3 (kg), se del caso
 (N.4) asse 4 (kg), se del caso
 (N.5) asse 5 (kg), se del caso
 (O) massa massima a rimorchio tecnicamente ammissibile:
 (O.1) rimorchio frenato (kg)
 (O.2) rimorchio non frenato (kg)
 (P) motore:
 (P.1) cilindrata (cm³)
 (P.2) potenza netta massima (kw) (se disponibile)
 (P.3) tipo di combustibile o di alimentazione
 (P.4) regime nominale (giri/min⁻¹)
 (P.5) numero di identificazione del motore / tipo del motore
 (Q) rapporto potenza/massa in kw/kg (solo per i motocicli)
 (R) colore del veicolo
 (S) posti a sedere
 (S.1) numero di posti a sedere, compreso quello del conducente
 (S.2) numero dei posti in piedi (se del caso)
 (T) velocità massima (km/h)
 (U) livello sonoro:
 (U.1) veicolo fermo (dB(A))
 (U.2) regime del motore (giri/min⁻¹)
 (U.3) veicolo in marcia (dB(A))
 (V) emissioni gas di scarico:
 (V.1) CO (g/km o g/kWh)
 (V.2) HC (g/km o g/kWh)
 (V.3) NOx (g/km o g/kWh)
 (V.4) HC + NOx (g/km)
 (V.5) particolato per i motori diesel (g/km o g/kWh)
 (V.6) coefficiente di assorbimento corretto per motori diesel (giri/min⁻¹)
 (V.7) CO₂ (g/km)
 (V.8) consumo di combustibile in ciclo misto (l/100 km)
 (V.9) indicazione della classe ambientale di omologazione CE: dicitura recante la versione applicabile in virtù della direttiva 70/220/CEE o della direttiva 88/77/CEE
 (W) capacità del serbatoio o dei serbatoi di carburante (in litri)

REVISIONI (Art. 80 del D.L.vo 30-4-1992 N. 285)

AN/000/H/C
 REVISIONE DEL 29/01/2020
 FISTO
 SCADENZA 01/2021
 KM 848350 AN0001PQ16Q